Thema	Gemeindeeigene Vereinsheime/Gebäude
Teilnehmer	22, darunter 6 Vorstände
Ort	Neue Schule Faulbach
Zeit	18.30-21.00

Am 25.06. um 18.30 fanden sich 22 Teilnehmer an der Neuen Schule in Faulbach ein. Darunter befanden sich 6 Vorstände der betroffenen Vereine.

Nach kurzer Wartezeit fand sich Herr Müller, der zuständige Architekt der Dorferneuerung ein. Daraufhin wurde die Sitzung offiziell eröffnet.

Erste Aufgabe war es seitens der einzelnen Vorstände ihre Vereine vorzustellen.

Neue Schule, EG, links, Motorradkumpels Faulbach:

Anwesender Vorstand: Roland Tretter
Mitglieder: 38
Seit ca. 1980 in Gebäude
Renovierungen in den letzten Jahren eigenständig durchgeführt, dazu zählt Vereinsraum, sowie einen festen Pavillon, aufgestellt im Garten der alten Schule, weiterhin eigene Gastherme angeschafft.
Toiletten im EG durch Verein renoviert.
Raum links, im 1.OG wird als Lager genutzt, für Material der vergangen Motorradtreffen (letztes Treffen fand 2008 statt).
Nachwuchs vorhanden, jüngstes Mitglied 24
Veranstaltungen: Grillfest im Sommer, im Wechsel Maibaumaufstellung

Neue Schule, EG, rechts, GTV "Holzhacker" Faulbach e.V

Anwesender Vorstand: Klaus Kern
Mitglieder: 55
Seit 1970 in Gebäude
Renovierungen fanden 1985 statt, eigener Ölofen
Problematisch Jugend zu gewinnen (Trachtlerverein), keine Jugend vorhanden

Veranstaltungen: Im Wechsel Maibaumaufstellung, Nutzung des Raumes auch durch Faschingsgesellschaft Faulbach für Vorstandschaftssitzungen.

Neue Schule, 1.OG, rechts, gemeindeeigener Jugendtreff

Verantwortliche Personen: Aktuell drei Mütter der Jugendlichen
Seit 1990 im Gebäude.

Öffnungszeiten:
Gruppe1 (13 - 15 Jahre): Mittwoch u. Samstag 14.00-18.00 Uhr;
Gruppe2 (16 - 20 Jahre): Mittwoch 18.30-22.30 Uhr, Freitag 18.00-23.30 Uhr;
Samstag 18.30-24.00 Uhr, Sonntag 14.00-22.00 Uhr

Renovierungen fanden in den letzten Jahren statt, eigene Gastherme

Spielmannszughaus, EG, rechts, Schiffermuseum der Schifferverein Faulbach

Anwesender Vorstand: Helmut Fleckenstein
Mitglieder 15
Im Gebäude seit 1980
Renovierungen fanden in den letzten Jahrzehnten statt. Eigener Ölofen
Kein Nachwuchs, hohes Durchschnittsalter der Vereinsmitglieder. Problematisch ist das es in Faulbach nur noch ein paar vereinzelte Binnenschiffer gibt.

Spielmannszughaus, EG, links, Lager Spielmannszug Faulbach e.V.

Wird aktuell teilweise als Lager des Spielmannszugs genutzt, ehemals Wohnung.

Spielmannzughaus, gesamtes 1.OG, Vereinsheim sowie Proberaum des Spielmannzug Faulbach e.V.

Anwesender Vorstand: Alexander Schreck
Mitglieder: 80
Im Gebäude seit 1970
Renovierungen fanden in den letzten Jahren statt, dazu zählen Proberaum, Vereinsheim, Toiletten, Vorplatz, Schuppen gegenüber Gebäude, eigene Gastherme
Aktiver Spielmannszug mit 40 Musizierenden. Aktiver Teilnehmer bei den meisten öffentlichen Veranstaltungen in Faulbach. 1x mtl. Lustiger Singkreis (altes Liedgut zu erhalten).
Mehrmals wöchentlich Probe:
Dazu zählen: Musikalische Früherziehung, Blockflötenunterricht, Instrumentalunterricht, Spielmannzug/Musikkapelle

Badhaus, neben Kindergarten, hälftiges EG, rechts, Gesangsverein Liedertafel Faulbach

Anwesender Vorstand: Walter Weiß
Mitglieder: 100
Renovierungen fanden in den letzten Jahren statt, dazu zählen Proberaum, Vereinsheim, teilweise Außenputz, eigene Gastherme
3 aktive Chöre, Männerchor, gemischter Chor, Jugendchor, zusammen 80 Aktive.
Aktiver Teilnehmer an den meisten öffentlichen Veranstaltungen in Faulbach, mehrmals wöchentlich Probe. 1x jährlich Ausrichtung Konzert in Kirche.

Gebäude für die Nachnutzung gesucht wird:

Alte Schule, neben alter Kirche, aktuell keine Nutzung

Ehemals Trachtenkapelle, aufgelöst, die meisten Aktiven sind aufgegangen im Spielmannszug. Nachnutzung?

Rot Kreuz Haus, Haaggasse, neben neuer Kirche, aktuell keine Nutzung

Ehemals Rot-Kreuz-Schwesternhaus, Nachnutzung?

Anwesen gegenüber Rot Kreuz Haus, aktuell privat Besitz

Idee der Gemeine stark renovierungsbedürftiges Haus zu erwerben, Haus abzureißen, für Schaffung Platz für möglichen Dorfplatz. Scheune mit Gewölbekeller renovieren.

Renovierungsstau/Probleme einzelner Gebäude:

Neue Schule:

Renovierungsstau: Keine zentrale Heizung im gesamten Gebäude, Außenfassade sehr bescheiden, Keller feucht, Dach partiell undicht. Dach ungenutzt nicht isoliert, mehrere Fenster schlecht zugemauert, teilweise Elektrik. Trachtenverein sowie Jugendtreff teilweiser Renovierungsbedarf erkennbar.

Probleme: Trachtenverein benötigt Nachwuchs.
Jugendliche die den Jugendtreff besuchen halten sich nicht an Öffnungszeiten, Beschwerden seitens der Nachbarn im Gebäude, sowie angrenzender Gebäude. Weiterhin gehen Jugendliche/junge Erwachsene in Jugendtreff die darin gar nichts zu suchen haben.

Spielmannszughaus:

Renovierungsstau: Gewölbekeller feucht, teilweise Elektrik renovierungsbedürftig, Dach nicht isoliert. Trotz neuer Photovoltaikanlage wurde Dach fehlerhaft ausgebessert, Lehmboden in Dach vorhanden. Dachsims lässt Wasser in Gebäude eindringen. Mauerwerk benachbarter Scheune defekt. Außenfassade sieht teilweise sehr bescheiden aus.

Probleme: Für Schifferverein fehlt Nachwuchs, hohes Durchschnittsalter**.**

Badhaus:

Renovierungsstau: 85 Prozent des Gebäudes sind renovierungsbedürftig. Einzig Sängerheim sowie drei Wohnungen, welche vermietet sind, sind adäquat hergerichtet. Dach nicht isoliert, partiell undicht. In Keller (ehemals Schwimmbad) dringt Wasser ein. Aussenfassade sieht größtenteils bescheiden aus. Keine zentrale Heizanlage. Mehrere hundert Quadratmeter stehen leer (ehemals Wohnungen).

Probleme: Männerchor sucht Nachwuchs.

Beginn Treffpunkt

Unten: Neue Schule

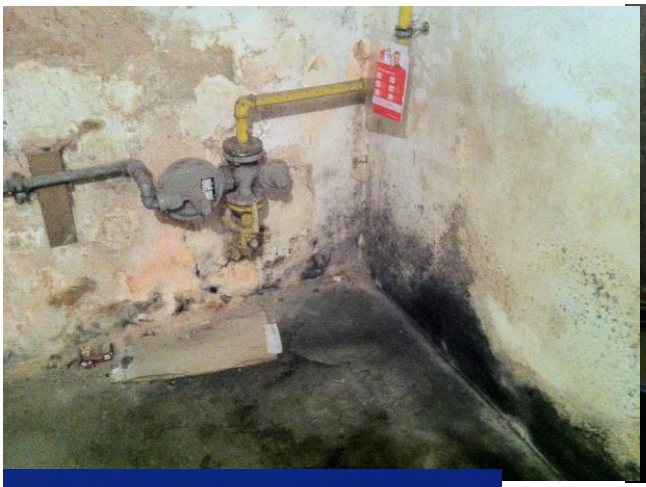
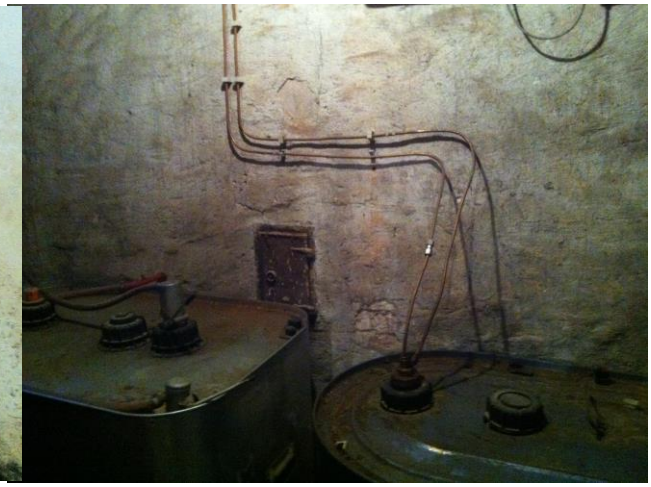

Feuchter Keller, Ölheizung, schlecht zugemauerte Fenster

Spielmannzughaus, unten:

Scheune gegenüber Spielmannszug, defektes Mauerwerk

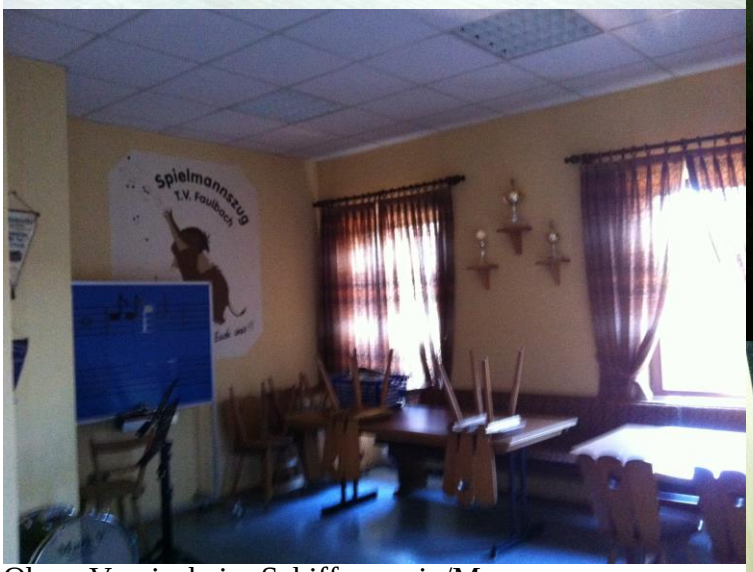

Oben: Vereinsheim Schifferverein/Museum
Vereinsheim Spielmannzug
Renovierungsbedürftige Elektrik
Schadhaft renoviertes Dach, sowie Lehmboden

Außenfassade Spielmannzughaus

Trachtenkapelle, neben alter Kirche

Durchgehend renovierungsbedürftig

Rot Kreuz Haus, aktuell Nachnutzung gesucht

Baujahr 1883

Anwesen Haagasse 39, aktuell Privatbesitz

Badhaus, gegenüber Kindergarten

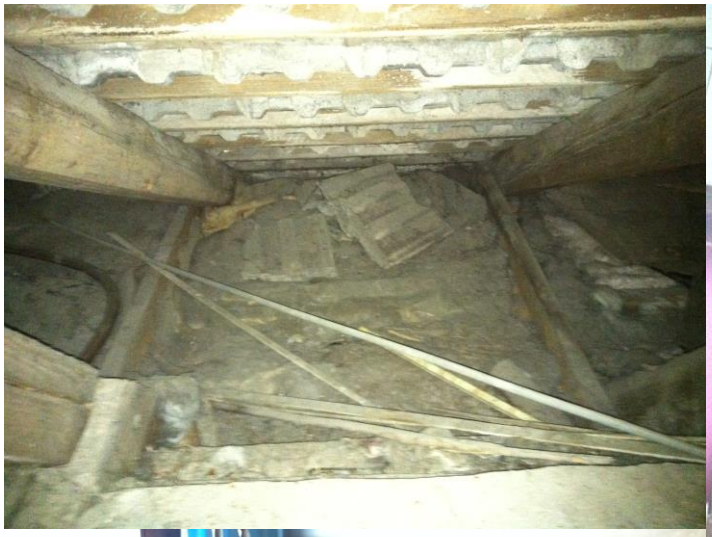

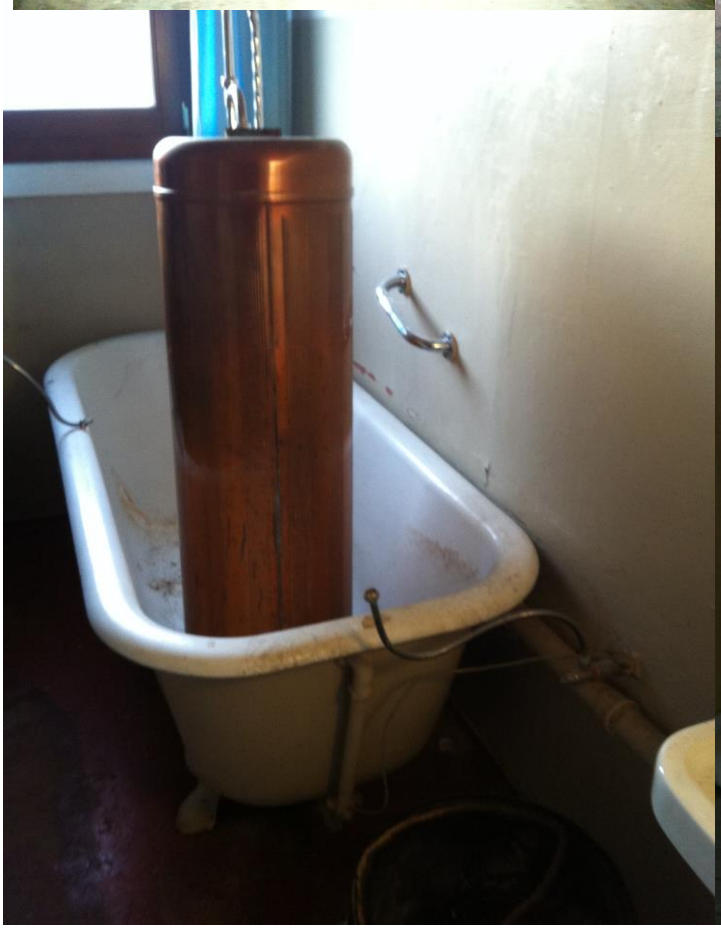

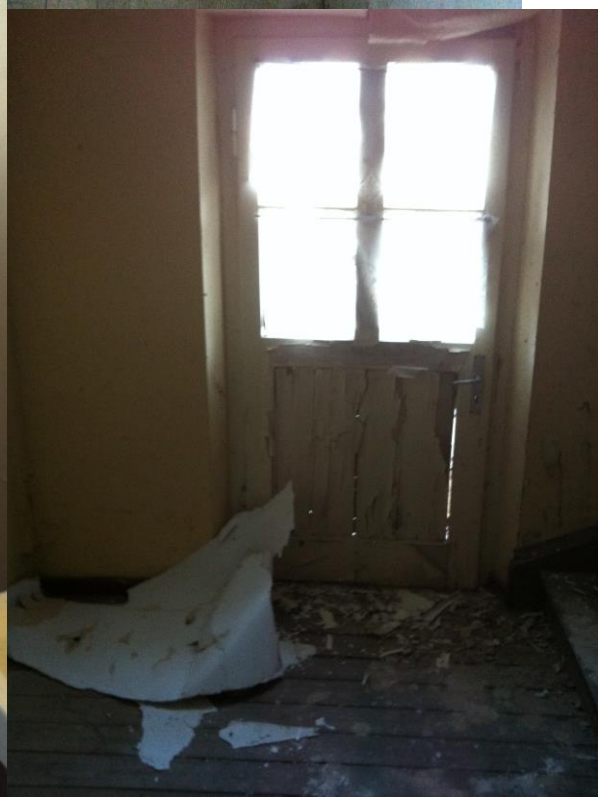

Partiell undichtes Dach, ehemalige Wohnungen sowie Treppenhaus

Bei Regen steht bis zu 25 cm Wasser im Keller

Seitenansicht Badhaus

Frontansicht

Ende der Sitzung: 21.00 Uhr